

FARSTA 2:1

ANISEN 3

FARSTA 2:1

BIKARBONATET 1

FARSTA 2:1



KOORDINATSYSTEM

System i plan: SWEREF 99 18 00  
System i höjd: RH2000

TECKENFÖRKLARING

- GRANS FÖR TUNNELBANA MED TILLHÖRANDE ANLÄGGNINGAR OVAN OCH/ELLER UNDER MARK
- AVGRÄNSNING MELLAN OLIKA TYPER AV MARKANSPRÅK
- Js1** NYTT UTRYMME FÖR TUNNELBANA MED TILLHÖRANDE ANLÄGGNINGAR UNDER MARK, SERVIDTSRÄTT
- Js1** NYTT UTRYMME FÖR TUNNELBANA MED TILLHÖRANDE ANLÄGGNINGAR OVAN OCH UNDER MARK, SERVIDTSRÄTT

ÖVRIGA BETECKNINGAR

- Färdig markyta
- Tolkad befintlig markyta
- Tolkad befintlig bergyta
- Kvarters-/Traktgrans tillika fastighetsgrans
- Vägbanekant
- Tunnelkontur
- Byggnad med antagen grundläggning i form av grundmurar/plintar på berg eller platta på mark
- Byggnad med antagen grundläggning i form av betong eller stålpålar på berg

-90  
-80  
-70  
-60  
-50  
-40  
-30  
-20  
-10  
-0

-40 -30 -20 -10 0 10 20 30 40 50 60

STÄNGSEL

BULLERSKÄRM

BEFINTLIGT SÖDERGÅENDE SPÅR

ANSLUTNING TILL FARSTAGRENNEN

GC-VÄG

Js1

FLYTTAT NORRGÅENDE SPÅR

PLANERAD BEBYGGELSE

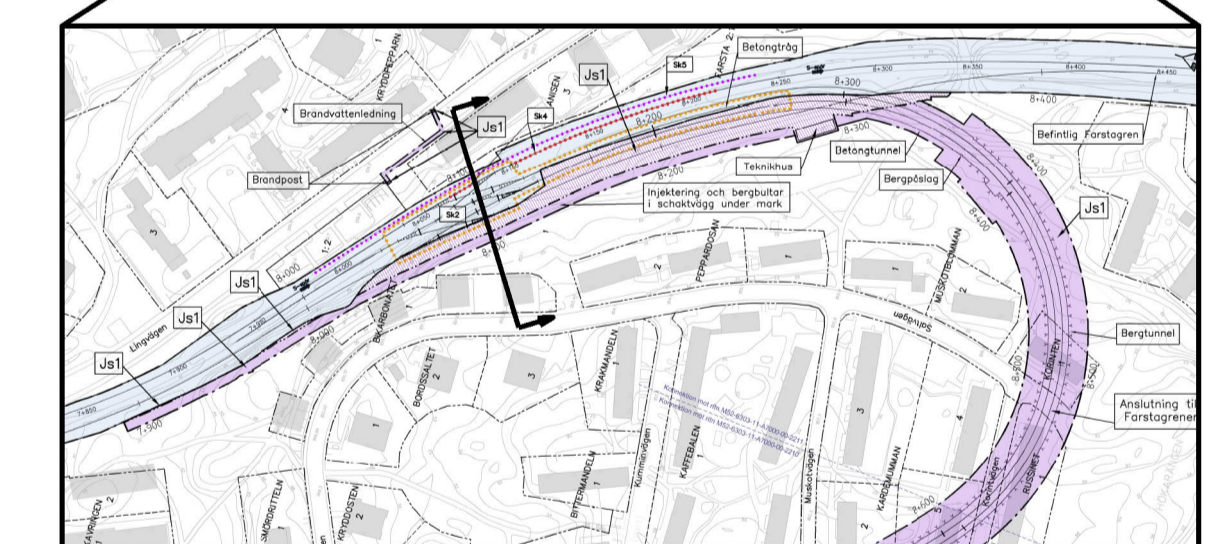
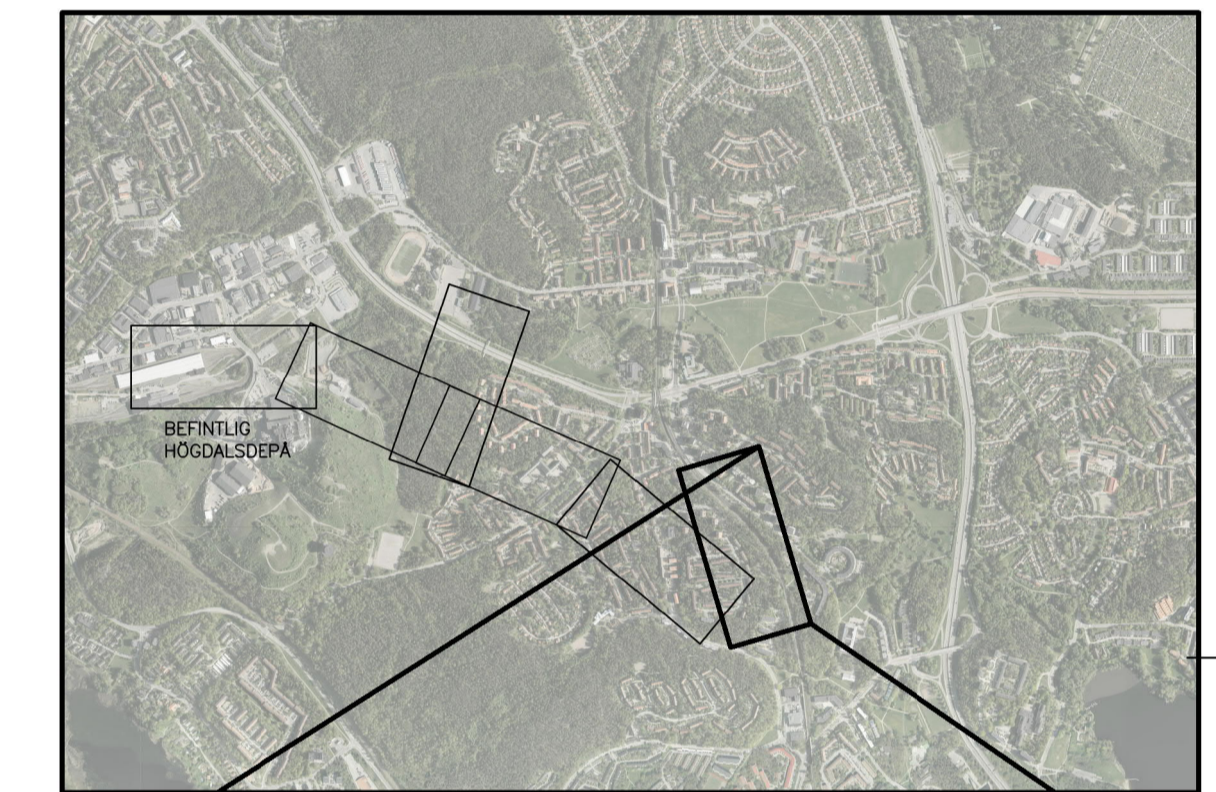

REDOVISAD TVÄRSEKTION I PLAN

GRANSKNINGSHANDLING  
2019-09-06

|                                    |                                  |   |                   |                        |                  |
|------------------------------------|----------------------------------|---|-------------------|------------------------|------------------|
|                                    |                                  |   |                   |                        |                  |
| www.wsp.com                        |                                  |   |                   |                        |                  |
| Uppdrag nr<br>10200462             | Handläggare<br>Mahamed Tohow     | Rit/Konst<br>Robert Lindberg  | Rev               | Ant                    | Revidering avser |
| Granskad<br>Ola Kromnow            | Godkänd                          | Datum<br>2019-06-12   | MTw               | 2020-05-04             |                  |
| Ort<br>Stockholm                   |                                  |   | MTw               | 2020-03-16             |                  |
| Region Stockholm                   |                                  | JÄRNVÄGSPLAN  |                   |                        |                  |
| FUT Handläggare<br>Jan Eklund      | Informationssäkerhetsklass<br>K1 | UTBYGGD DEPÅ I HÖGDALEN<br>KARTOR MED PERMANENT MARKANSPRÅK<br>Tvärsektion vid längdmätning 8x106<br>Permanent gränser för markanspråk<br>Sektioner |                   |                        |                  |
| FUT Granskad<br>Johanna Twengström | FUT Godkänd<br>Marie Fredell     | Förvaltningsnummer<br>1300  | Format<br>A1 / A3 | Skala<br>1:200 / 1:400 |                  |
| FUT Ort<br>Stockholm               | Datum<br>xxx-xx-xx               | Ritningsnummer<br>M52-6303-11-A7000-20-8106   | Nästa bl<br>-     | Rev<br>B               |                  |

SKALA 1:200 (A1), 1:400 (A3)

8+106

Denna handling och informationen härin är SVE-egendom och ska inte spridas utom dess avgränsade område utan SVE:s skriftliga medgivande